

# 自己紹介

真庭市地域おこし協力隊 鷺尾 貴志

- 兵庫県神戸市出身
- 2024年12月着任
- 活動テーマ
  - ―宿の開業
  - ―観光誘客（インバウンド）



# ざっくりとした経歴

- 2015~2017年（20代後半）  
—海外一人旅
- 2017~2020年（20代後半）  
—京都のホテル
- 2020~2023年（30代前半）  
—福井県大野市で地域おこし協力隊
- 2023~2024年（30代半ば）  
—岡山県玉野市のホテル&カフェ



# やってること① 写真素材収集

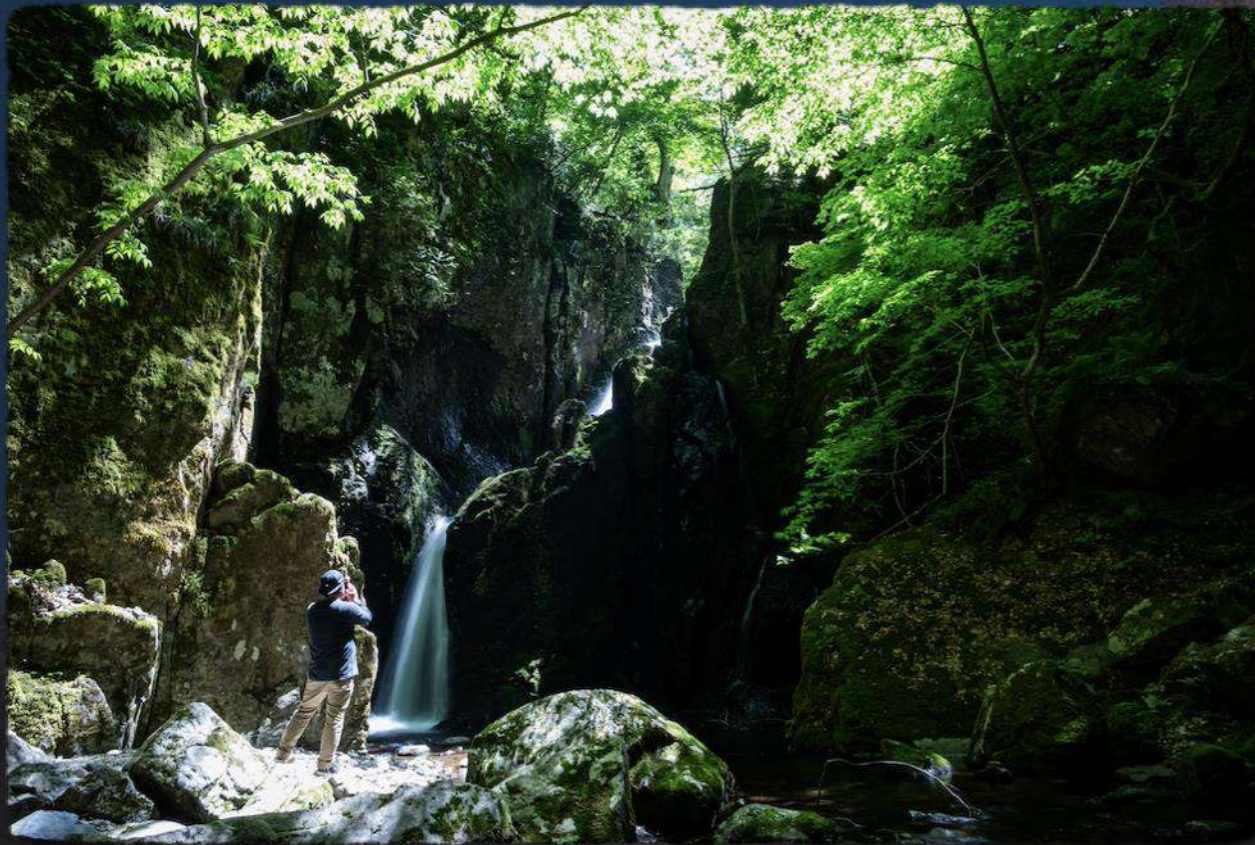

# やってること① 写真素材収集

- PR用のフリー素材集
- 情報発信
- Google Map

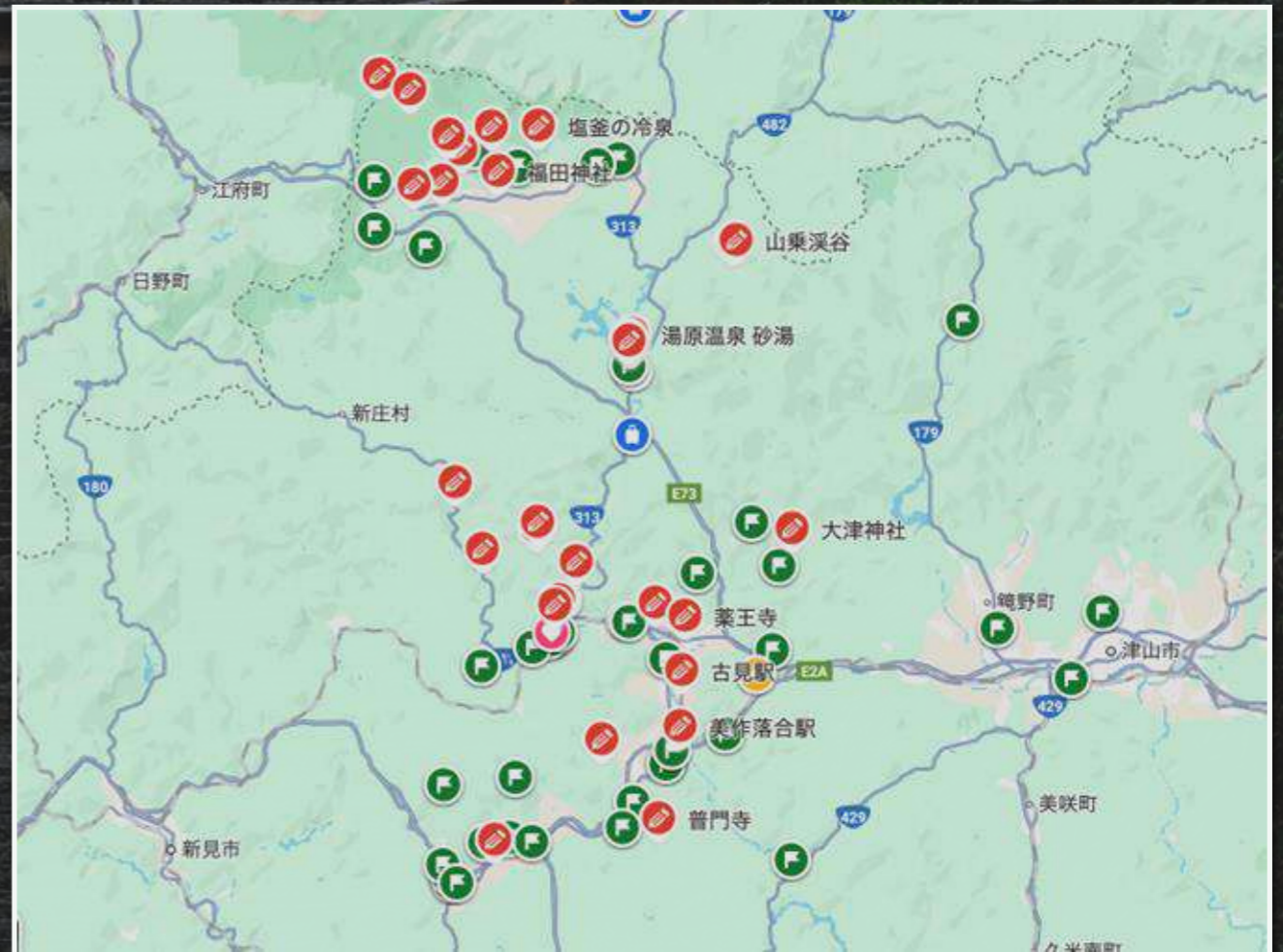

# やってること② 情報発信

Instagramアカウント @maniwamoments

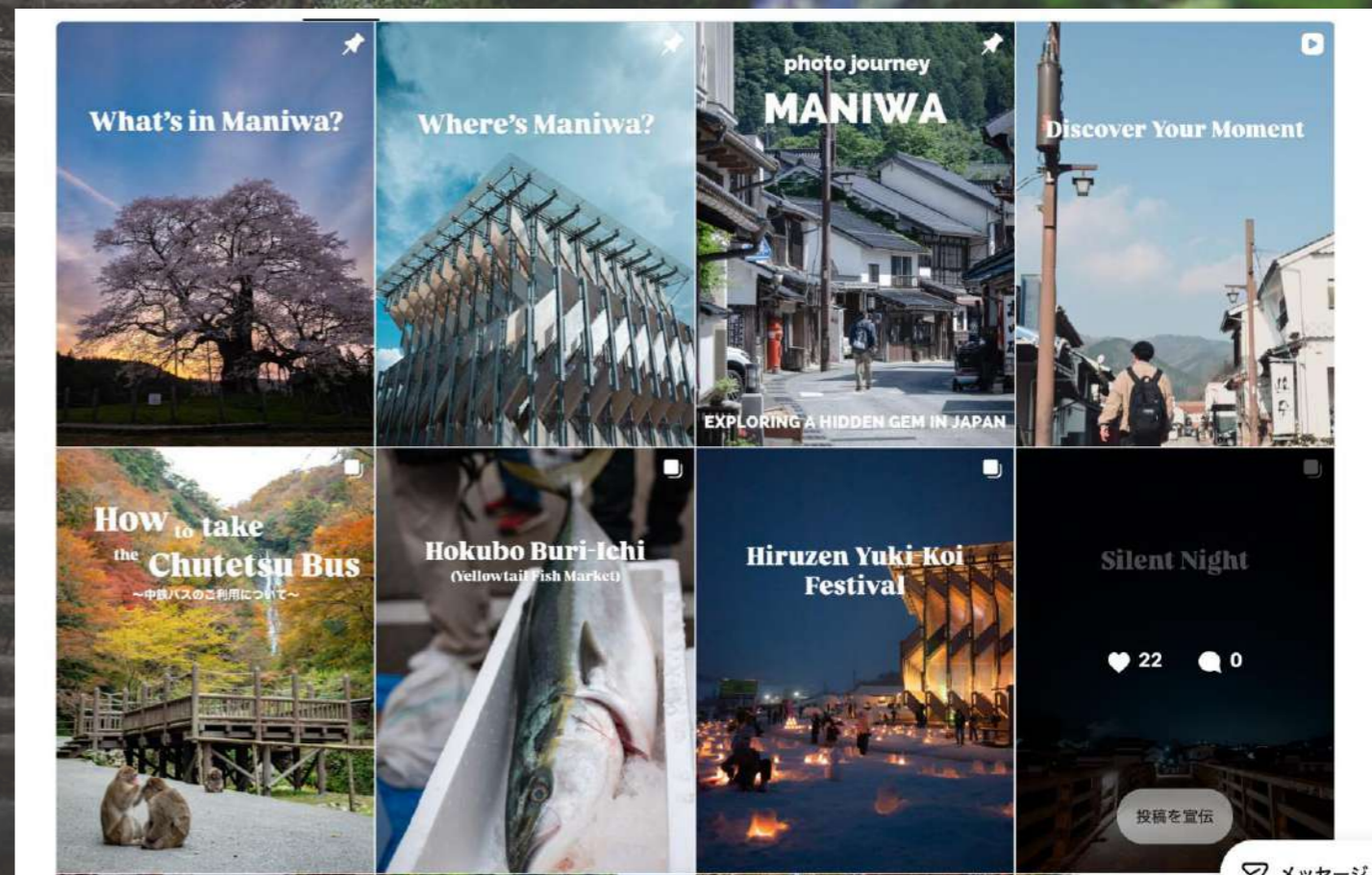

# やってること② 情報発信

## 真庭観光局のHPの体験レポート



ものづくり 2025年12月9日

### はんざきだるま絵付け体験♪【室内で楽しめる】

みなさん「はんざき」とは何かご存知でしょうか？ 国の特別天然記念物のオオサンショウウオのことで、真庭市の湯原温泉街の近くにも生息しています。この地域では、半分に裂かれても生きているという言い伝えから「はんざき」と呼ばれて親しまれており、温泉...

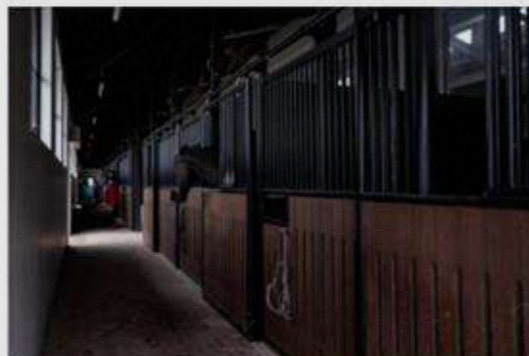

てっだう 2025年11月11日

### 馬好きにはたまらない！厩舎のバックヤード体験！

今回は馬が好きな人には超おすすめな「引退競走馬のバックヤード体験～オールドフレンズジャパンスタッフと一緒に馬のお世話～」に同行取材させていただきました！ この体験を実施されているオールド・フレンズ・ジャパンさんは引退した競走馬を引き取って再...

# やってること② 情報発信

## Amazon Kindleでフォトブックを出版

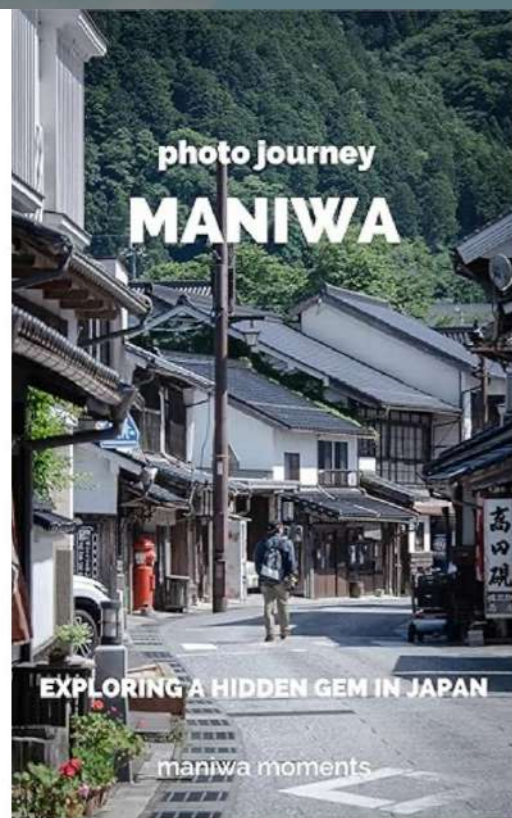

サンプルを読む

著者をフォロー

### photo journey: MANIWA: - Exploring a Hidden Gem in Japan - (English Edition) Kindle版

英語版 | Takashi Washio (著) | 形式: Kindle版

4.8 ★★★★★ (6)

If you're looking for a hidden gem in Japan where you can relax in a calm atmosphere and explore local sights, this book is for you.

Maniwa is located in the northern part of Okayama Prefecture, right between the Setouchi and San'in regions. It takes about two hours by bus from central Okayama, or two hours and forty minutes by train from Matsue.

The city is rich in natural beauty, with a unique onsen town, a historic district, a peaceful and relaxed atmosphere, and countless other attractions. However, I haven't seen many tourists here – especially international visitors.

In this photo book, I share a glimpse of Maniwa — the city I currently live in — through over 100 photos taken during a 3-day trip. I hope this book inspires you to visit someday...

言語



英語

アクセシビリティ



詳細はこちら

発売日



2025/7/31

ファイルサイズ



27.6 MB

Page Flip



有効にされていません

すべての詳細を表示



Kindle 価格:

¥300

(税込)

獲得ポイント:

3ポイント (1%)

注文を確定する

上のボタンを押すと[Kindleストア利用規約](#)に同意したものとみなされます。支払方法及び返品等については[こちら](#)。

この商品を記録する

リストに追加

Kindle本セール情報入手

Kindle日替わりセールなど、Kindle本のお買い得情報をメールで受け取ることができます。

今はしない

# やってること② 情報発信

## Reddit投稿



r/JapanTravel • 10 mo. ago



### Hidden Gem in Northern Okayama - Maniwa City

Hi everyone! I'm a Japanese living in Maniwa city (Northern Okayama) since December. This city doesn't see many international tourists, but I think it's an interesting and unique place. I'd love to share the some information about the city. Honestly, I'm also considering launching a business here, possibly an accommodation or an English guide, so any feedback or advice would be greatly appreciated! What to see/do:

- Rich of nature: You can enjoy seasonal landscapes, like the blooming cherry blossoms right now

Recommendations



48



26



Share



50K views

[See More Insights](#)



Promote

# やってること③ 勝山の文化施設

## 武家屋敷館



# やってること③ 勝山の文化施設

## 郷土資料館



# やってること③

# 勝山の文化施設

## 三浦邸

### Feudal Lords Miura Clan

Katsuyama domain was established by Akitsugu MIURA who was relocated in 1764. Akitsugu built the domain office at the place on the north side of the present Central Library, and changed the name of this area to Katsuyama from Takata. At this castle town, which had been developing as the terminal of river boats (Takasebune) and also the road station of Izumo Kaido since before, the townsmen's culture was developed. Then, the Miura clan ruled here for over a century until the abolition of the feudal domains and the establishment of prefectures in the time of the 10th feudal lord Takatsugu.

### Shiinoki Goten (The palace of Japanese chinquapin tree)

This residence is called "Shiinoki Goten (the palace of Japanese chinquapin tree)" coming from the huge Japanese chinquapin tree in front of the main gate. After the abolition of the feudal domains and the establishment of prefectures, Takatsugu's family built the residence at this place with the support of the local village's headman and inhabitants. Although it was rebuilt in the late 1890s to early 1900s, it's said to have an original appearance by using old timber for pillars and wallboards, and also the main gate was relocated as it was. Afterwards, the Miura family lived this residence until donated to the town in 1989 and the family heads were affectionately called "Gozen-sama".

### To be a place for locals and tourists to relax

Currently, this residence is opened as a cultural attraction by Maniwa city, so visitors can enjoy a comfortable and quiet atmosphere with seasonal scenery by the garden and surrounding nature. In the middle of June, Japanese hydrangeas bloom, then the residence holds the tea ceremony.



**Katsuyama Former Samurai Residence**  
This former Samurai residence was built over 250 years ago in the Edo period and is well preserved until today. In the warehouse, you can see the exhibitions like items that had been preserved by Waterake who were the residents.  
Admission fee : 200 JPY (Adults, Free for middle school students or younger)  
Closed : 28 Dec - 5 Jan Opening hour : 9:30~16:30  
〒Katsuyama 661-0267 44-2021



**Katsuyama History Museum**  
This museum exhibits articles about the Miura clan (the former lords of Katsuyama), Jurichiro TANAKA (the great writer of the 20th century), and inhabitants of this district.  
Admission fee : 200 JPY (Adults, Free for middle school students or younger)  
Closed : 28 Dec - 5 Jan Opening hour : 9:30~16:30  
〒Katsuyama 661-0267 44-2021



**Katsubo falls**  
This waterfall is 110m in height and 20m in width and is designated one of Japan's Top 100 Waterfalls. This area surrounding the waterfall is designated Prefectural Nature Parks, and about 170 wild monkey live.  
Admission fee : 500 JPY (Adults, 100 JPY (Middle school students or younger))  
Closed : 28 Dec - 5 Jan Opening hour : 8:00~17:00 Last entry : 16:00  
〒Maniwa 68267-46-3791

### Former Feudal Lord's Residence Miuratei



庭園や屋敷の周囲には桜や紫陽花、もみじなど様々な草木が植えられており、春は花々、夏は深緑、秋は紅葉と季節ごとに屋敷を彩ります。真夏は雪もよく降りますので、冬には雪化粧をした姿が見られることもあります。

### 2つの玄関

この屋敷には「玄関の間」と「藤玄関」の2つの玄関があります。これは武家屋敷や格式の高い日本家屋に見られる特徴です。「玄関の間」は来客用として使われ、生活空間を通らずに来客を次の間、そして客間へと案内できる間取りになっています。式台と呼ばれる台(板)が玄関の上り口に設けられており、これは段差の解消と地面を降りずに駕籠への乗り降りができるようにつくられたものです。「藤玄関」は家族など屋敷の住人が着脱出入りする時に使用されていました。その他にも、最上級の出入り口である庭園からの出入りと台所の勝手口があり、合計4ヶ所の出入り口があります。

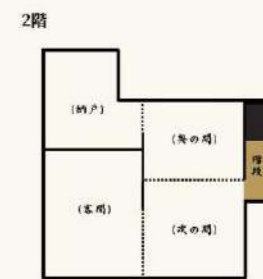

### 釘隠し

打ちつけた釘の頭が見えないようにつけた装飾品です。この屋敷では、1階の客間と次の間に縁、2階の一部の部屋に折り紙の釘隠しが使われています。



### 三浦家ゆかりの人物

**三浦 淳子**  
アパレルメーカーファミリアの創業者でNHK連続テレビ小説「べっぴんさん」のモデルにもなりました。姉・智恵子が三浦家に嫁いだ縁があり、戦時中は疎開先として三浦邸に滞在していました。

**鳩山家**  
早稲田大学総長や内閣総理大臣などの政治家を輩出した名家「鳩山家」。その先祖は三浦家に仕える勝山藩士でした。

# やってること④ 湯原観光協会

## 窓口、イベント手伝い



# やってること④ 湯原観光協会

## 商品開発



# やってること⑤ その他

## ツアーの同行撮影



英語ガイド

# これから① 情報発信の強化

instagram—真庭観光局との連携



# これから① 情報発信の強化

instagram—近隣市町村の情報



# これから② 真庭の魅力向上

---

- 蒜山自然体験メニュー造成
- 勝山の文化観光施設の魅力向上
- まち歩き企画（イベント）

etc...

# これから② 真庭の魅力向上

環境負荷を抑えた観光スタイルの促進  
(コペンハーゲン／copenpay)

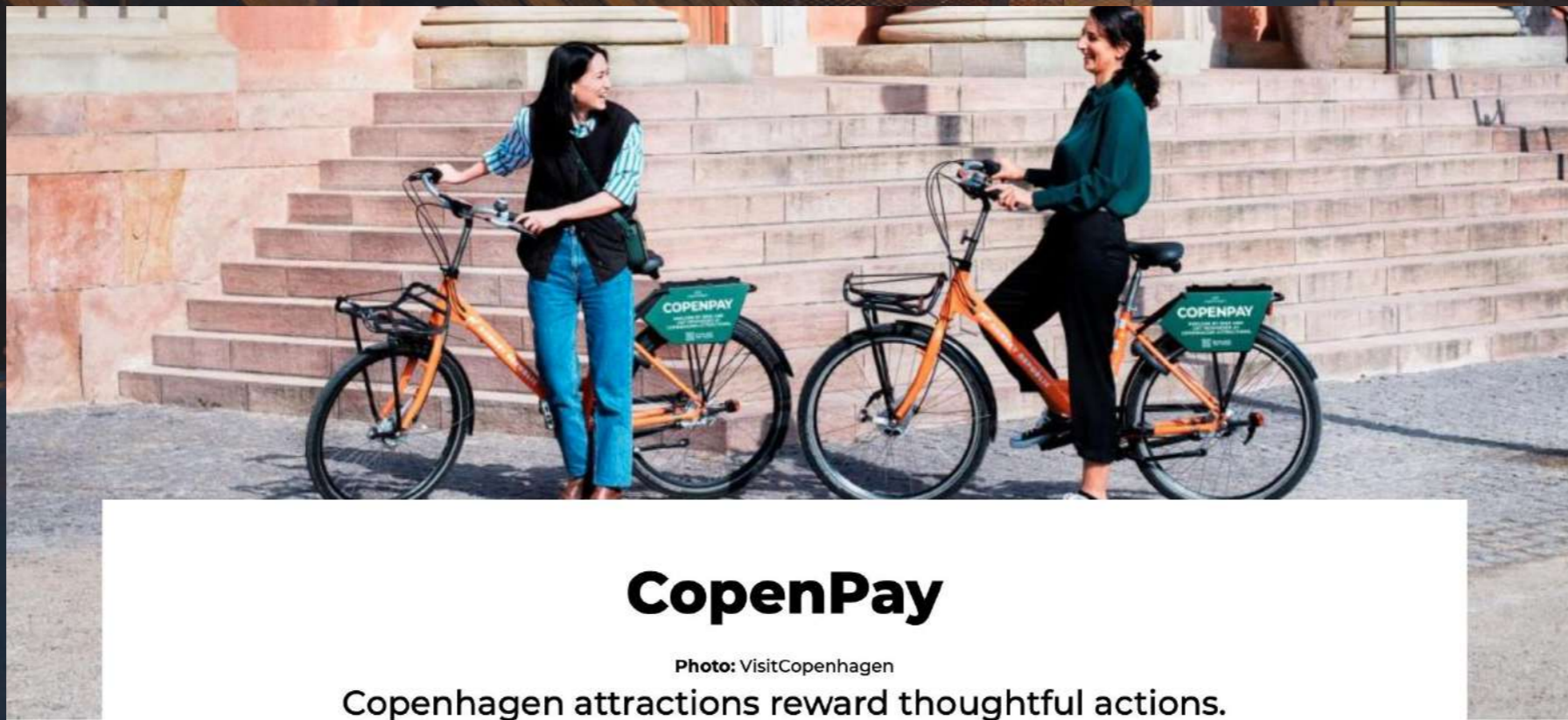

## CopenPay

Photo: VisitCopenhagen

Copenhagen attractions reward thoughtful actions.  
All our choices have an impact, so why not ride a bike, clean up the  
harbour, help in an urban garden, and be rewarded?

Add to

# これから④ スキルを活かして

英語ガイド×写真



# これから③ 宿の開業準備

---

A Japanese macaque is sitting on a dark, wet rock in the foreground, looking towards the right. The background shows a river with white foam and snow-covered rocks. The scene is dimly lit, suggesting a winter or dusk setting.

空き家を探し中です...